Published on *Scuola dell'infanzia Adele* (https://www.maternadele.it)

---

**Contenuto in:**

- News
- Didattica

**Tags:**

- Gialli

**Anno scolastico:**
2022-2023
**Mese:**
Dicembre

In questo periodo dell’anno nelle nostre città, si respira aria di festa. Le vetrine dei negozi sono addobbate con accattivanti simboli natalizi, le vie del centro  risplendono di mille luci e colori, giganteschi alberi luccicanti  dominano le piazze principali, artistici presepi fanno bella mostra di sé negli angoli più belli dei centri storici, giardini, finestre, balconi e porte delle case sono allietate da domestiche e festose luminarie. Il Natale risplende di immagini, colori, voci e suoni per tutti: voci di gioia, voci di solidarietà, voci di bontà, voci di accoglienza, voci di speranza, voci di benessere...e ciascuno, soprattutto i bambini,  vi si immerge felice. Ecco come noi ci siamo preparati al Natale rendendo la nostra classe una "vetrina" adeguata a questo magico periodo dell'anno: naturalmente per rimanere in tema con l'obiettivo 12 dell'Agenda 2030 abbiamo cercato il più possibile di utilizzare materiale da riciclo.

Il presepe con i tappi di plastica

Durante l'ora di laboratorio settimanale tenuto dalla maestra Linda i bambini hanno costruito un presepe d'effetto incollando centinaia di tappi colorati. Come una sorta di mosaico, al termine dell'attività, ecco delinearsi la sagoma della Sacra Famiglia!

L'albero di Natale con i coperchi delle scatole

Utilizzando vecchi coperchi di scatole da scarpe i bambini hanno spugnato con le tempre colorate il loro interno, in cui era stato precedentemente incollata la sagoma di una stella o di un albero o di una pallina. Una volta asciutta è stata staccata e voilà...il risultato è di grande effetto visivo. Dopo di ché i coperchi sono stati incollati con la colla a caldo per simulare un alberello.

La natività con materiale da riciclo

Ogni gruppo (delfini, draghetti e leoni) ha creato la propria natività personale che porterà a casa a fine anno. I delfini l'hanno dipinta con gli acquarelli e sotto la culla di Gesù hanno incollato della vecchia lana e della paglietta. I draghetti hanno dipinto con acquarelli e tempera una natività tridimensionale tagliata e incollata da loro. I leoni hanno ricalcato e ritagliato sul foglio di un quotidiano la sagoma della Sacra Famiglia, poi per fare la grotta hanno incollato pezzi di sughero, gusci di noci e legnetti.

L'albero di Natale con materiale da riciclo

Anche per l'albero i bambini si sono espressi al meglio disegnando se stessi con in mano un alberello decorato con tutto ciò che siamo riusciti a scovare in classe che avesse un minimo di brillantezza: perline, lustrini, carta brillantinata, strass, pezzi di cristallo, pietre colorate... Dopo di chè, molto soddisfatti di questa attività, ne hanno voluto creare un altro disegnato da loro e decorato con tutto ciò che sono riusciti a scovare dentro lo scatolone "Albero Amico"

I pupazzi di neve con materiale da riciclo

Anche per i pupazzi di neve, creati intorno a metà Novembre sperando che fossero di buon auspicio per far nevicare e costruirne uno vero, abbiamo utilizzato materiale da riciclo. Con pezzi di fogli bianchi i bambini hanno creato i cerchi che hanno poi decorato con vecchie stoffe e pezzetti di gomma eva.

Il divano di Natale

Con vecchi scatoloni riempiti di cuscinetti ad aria (quelli che si usano per il trasporto delle merci fragili) e assemblati con lo scotch di carta abbiamo creato un divano che i bambini hanno dipinto con la tempera verde. Il divano può essere usato dai bambini per giocare perché supporta tranquillamente la loro seduta. In classe è divenuto un gioco molto ambito, c'è sempre qualche bambino seduto a gustarsi una "tazza di tè bollente"!!

Il calendario dell'Avvento

Ogni giorno un bambino apre una stellina in cui trova un piccolo disegno da colorare, un cioccolatino e un impegno da attuare in giornata o nei giorni successivi.

Maestra Gianky

CALENDARIO dell' AVVENTO

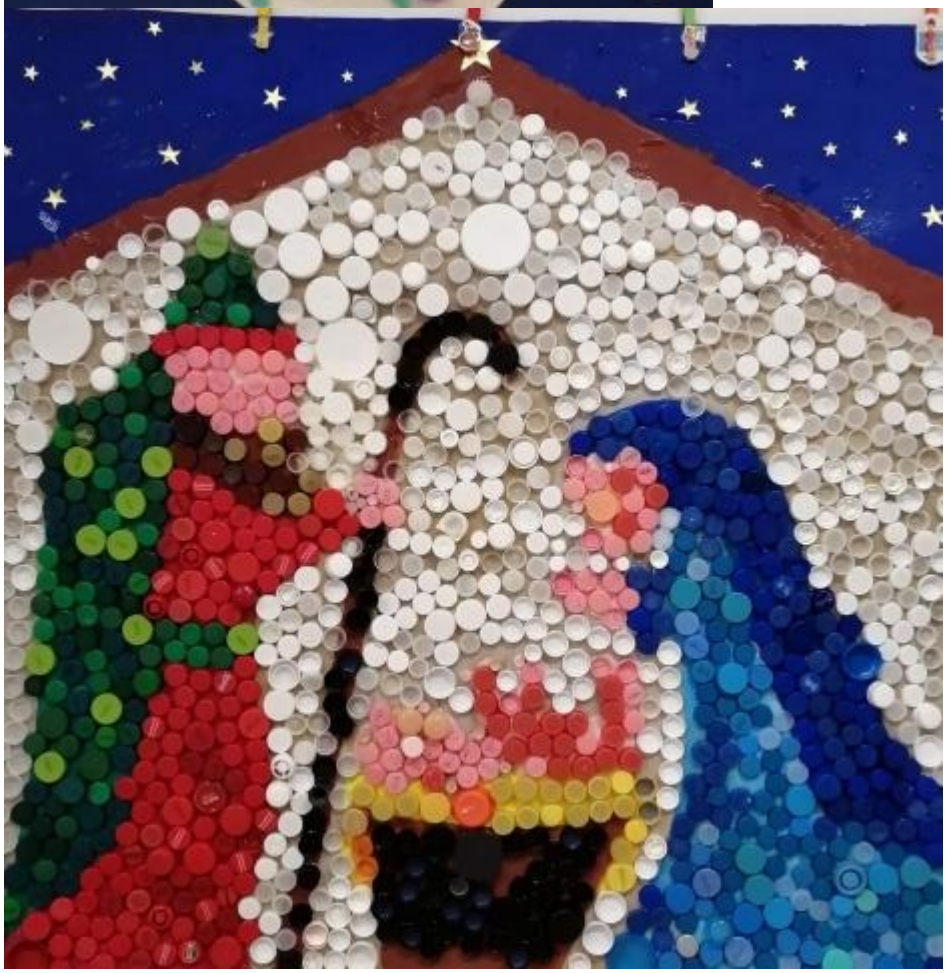

**Indicizzazione Robots:**

SI
**Pubblicato:**
Pubblicato
**Promosso in prima pagina:**
**Sempre in cima agli elenchi:**
Inviato da docente2 il Lun, 12/12/2022 - 17:20

---

**Source URL (modified on 12/12/2022 - 17:20):** https://www.maternadele.it/articolo/classe-dei-gialli-magico-natale